



CITY LIFE MILANO
AFFITTO BILOCALE CON
TERRAZZO

MILANO VIA SEVERINO BOEZIO 20

DESCRIZIONE

City Life Milano Affitto Bilocale con Terrazzo. Affittato Nel prestigioso quartiere Fiera Milano City, al civico 20 di Viale Severino Boezio, proponiamo in locazione un esclusivo bilocale di 0 mq, appena ristrutturato con finiture di alto pregio e dotato delle più moderne tecnologie ...

mq

 *i m m o b i l i a r e*
SANTALFREDO

Telefono: 039 690 81 37 - Email: info@immobiliaresantalfredo.it



CITY LIFE MILANO AFFITTO BILOCALE CON TERRAZZO

... domotiche. L'appartamento, situato in un contesto signorile con servizio di portineria attivo 20 ore su 24 e videosorveglianza, offre un ambiente sicuro e raffinato per chi ...

Le necessità, i sogni legati alla casa cambiano e per ognuno sono diversi. La vera abilità è quella di trovare la soluzione per soddisfare ognuno di queste persone.

... cerca un' ottima location in cui vivere a Milano. Caratteristiche dell'immobile Soggiorno luminoso con arredi su misura e accesso diretto al terrazzo privato, ideale per ...

is immobiliare
SANTALFREDO

Telefono: 039 690 81 37 - Email: info@immobiliariesantalfredo.it

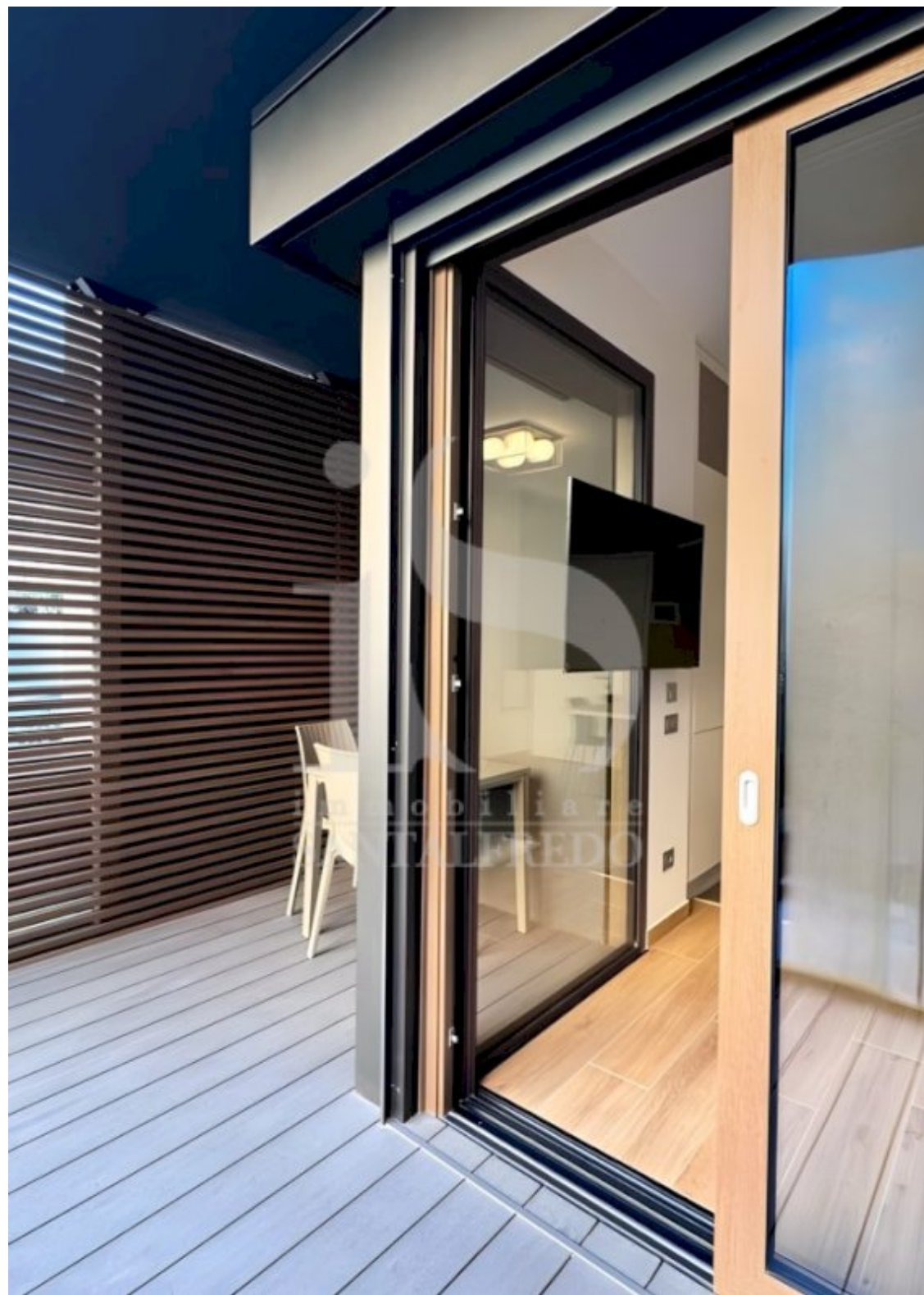

DESCRIZIONE

... momenti di relax all'aperto. Cucina moderna completamente attrezzata con elettrodomestici di alta gamma, tra cui piano a induzione, forno a microonde, lavastoviglie e macchina da caffè Nespresso. Camera matrimoniale elegante dotata di ampio armadio e TV integrata, progettata per garantire il massimo comfort. Disimpegno funzionale con zona lavanderia completa di lavatrice e asciugatrice. Bagno contemporaneo con ampia doccia in cristallo e ...

Immobiliare Santalfredo può consigliarti i passi migliori per concretizzare l'acquisto o la vendita di un immobile, guidandoti nel tuo investimento immobiliare in modo attento ed produttivo.

... finiture di design. Il canone mensile richiesto è di euro 0, oltre a euro 0 di spese condominiali, comprensive di riscaldamento e raffrescamento. Classe energetica A1. Il Quartiere CityLife L'appartamento si trova di fronte al rinomato complesso CityLife, simbolo della Milano contemporanea e innovativa. Il quartiere ospita le iconiche Tre Torri: Il Dritto: Torre Allianz, progettata da Arata Isozaki, con i suoi 209 metri è uno ...



Telefono: 039 690 81 37 - Email: info@immobiliariesantalfredo.it



Inmobiliaria
SANTALFRU

DETTAGLI AGGIUNTIVI

mq

- Anno di costruzione | 2017
- Condizione immobile | Ristrutturato
- Anno di ristrutturazione | 2025
- Totale piani edificio | 6
- Soggiorno | Si
- Cucina | Angolo Cottura
- Esposizione | Nord Est
- Terrazzo | Si
- Cantina | Si
- Tipo riscaldamento | Centralizzato
- Climatizzazione | Si
- Allarme | Si
- Infissi | Tapparelle Elettriche
- Vetri | Triplo Vetro
- Portineria | Si
- Ascensore | Si
- Classe energetica | A1 15,46
- Giardino | Condominiale



Telefono: 039 690 81 37 - Email: info@immobiliariesantalfredo.it

GALLERIA IMMAGINI





Immobiliare Santalfredo
Via Remo Brambilla, 7
20863 Concorezzo (MB)

Telefono: 039 690 81 37

Email: info@immobiliariesantalfredo.it

Sito Web: <https://www.immobiliariesantalfredo.it>